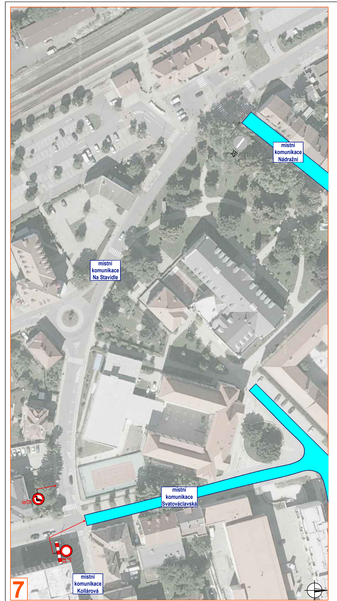

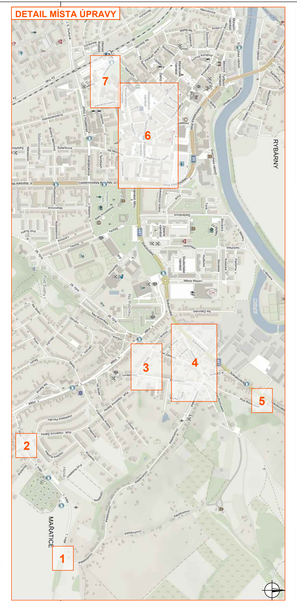

Legenda:

- - vyznačená místa, kde budou probíhat slavnosti vína
- P2 - navržená přechodné svislé dopravní značení
- P2 - stávající svislé dopravní značení
- P2 - zrušené stávající svislé dopravní značení

Souhlasíme s přechodnou úpravou provozu a uzavírkou. V souladu s ustanovením § 36 odst. 3 zák. č. 500/2004 Sb. Správního řádu se vzdáváme práva vyjádřit se k podkladům rozhodnutí.

Dopravní značení, které bude v rozporu s přechodným dopravním značením bude dočasně zneplatněno.

VYPRACOVAL	VAŠUT	
KONTROLOVAL	JANATA	
INVESTOR	MĚSTO UHERSKÉ HRADIŠTĚ	
ZHOTOVITEL	MĚSTO UHERSKÉ HRADIŠTĚ	
STAVBA	SLOVÁCKÉ SLAVNOSTI VÍNA A OTEVŘENÝCH PIVNIČEK	
VYKRES	DOPRAVNĚ INŽENÝRSKÁ OPATŘENÍ	
1223/DIOP	- SITUACE PRO UROČENÍ PROVOZU	
PŘECHODNÁ ÚPRAVA PROVOZU		

NVB LINE s.r.o.
Masarykova 1
708 21 Ostrava
www.nvbline.cz
info@nvbline.cz
tel: 775 474 331

DATUM	19. 7. 2022
NAŠE Zn.	ZK-22-0807